Montornès Viu

Butlletí municipal | Any 29 | Núm. 167 | Febrer - Març 2026

Contenidors intel·ligents: reciclar avui, per preservar el demà

3 | **La Diputació reprèn els treballs de millora de la seguretat viària a la BV-5001 al seu pas per Montornès.** El projecte inclou la construcció de passos elevats i millores en la semaforització, entre d'altres.

5 | **S'inicien les obres de construcció del centre de dia.** Tenen un import de 4.097.007,66 € i una durada prevista de 15 mesos.

11 | **Carnaval 2026: color, creativitat i molta gresca.** El Carnaval ha tornat a deixar imatges inoblidables en un gran desplegament d'imaginació i ganes de passar-ho bé.

Editorial

José A. Montero. Alcalde.

Contenidors intel·ligents per a la recollida de residus

Estem a punt de començar amb el nou sistema de recollida de residus amb els contenidors anomenats intel·ligents. En algunes fraccions caldrà utilitzar una targeta per obrir el contenidor i enregistrar l'ús que n'ha fet la persona. Serà senzill, ja veureu. Hem descartat altres sistemes, com el porta a porta. El canvi principal serà en relació als hàbits a l'hora de seleccionar a casa els residus per fraccions, per facilitar el seu tractament i augmentar els percentatges de recollida selectiva.

En aquests moments a Montornès només se separen el 38 % dels residus domèstics i això genera un problema ambiental evident i uns costos de gestió enormes, que paguem tots els veïns i veïnes.

La Unió Europea obliga a augmentar aquest percentatge i avançar cap al cobrament per generació de residus. O sigui, que cadascú pagui segons les escombraries que genera.

Hem dissenyat una campanya informativa i de sensibilització molt intensa perquè tothom pugui conèixer com funcionarà a partir d'ara. Hem programat sessions per barris i atenció individual en una oficina específica.

Volem també sensibilitzar i convèncer sobre la importància de recollir els residus de manera selectiva. El debat és necessari per aclarir dubtes i, sobretot, per combatre les informacions falses, que corren amb facilitat.

Montornès forma part del Consorci de Residus de la comarca, una agrupació d'ajuntaments que disposa d'una empresa pública per recollir i gestionar els residus, i té molts avantatges. Altres municipis ja han començat amb aquest sistema i està funcionant bé. Treballar agrupats ens permet estalviar molts diners en la compra de contenidors i la tecnologia necessària, evitant intermediaris. També ajuda a millorar la qualitat i bon funcionament dels serveis, i programar els reforços que siguin necessaris.

> *"...a Montornès només se separen el 38 % dels residus domèstics i això genera un problema ambiental evident i uns costos de gestió enormes, que paguem tots els veïns i veïnes."*

És important que conegueu la complexitat d'un servei tan important, també per a la nostra salut. Potser no heu pensat mai com es gestiona la bossa o bosses d'escombraries que traieu cada dia. Ajuntament i ciutadania tenim la responsabilitat de fer-ne una bona gestió, així com de tenir les illes de contenidors i els entorns nets. Els carrers i places ens pertanyen com a comunitat i els hem de cuidar.

Molts ànims i moltes gràcies per endavant. |

Farmàcies de guàrdia 2026

Febrer

DL.	DT.	DC.	DJ.	DV.	DS.	DG.
						1
2	3	4	5	6	7	8
9	10	11	12	13	14	15
16	17	18	19	20	21	22
23	24	25	26	27	28	

Març

DL.	DT.	DC.	DJ.	DV.	DS.	DG.
						1
2	3	4	5	6	7	8
9	10	11	12	13	14	15
16	17	18	19	20	21	22
23	24	25	26	27	28	29
30	31					

Farmàcia Balcells
C. del Riu Mogent, 7
Telèfon 93 568 09 47

Farmàcia La Bòbila
C. Major, 55
Telèfon 93 568 83 30

Farmàcia Mogent
Av. d'Ernest Lluch, 7
Telèfon 93 786 13 07

Farmàcia Montornès
Av. de l'Onze de Setembre, 7
Telèfon 93 568 17 48

Farmàcia Moreno
Av. de l'Onze de Setembre, 38
Telèfon 93 544 41 80

Farmàcia Pardos
C. de Palau d'Ametlla, 17
Telèfon 93 572 08 14

Farmàcia Nord
C. de Federico G. Lorca, 3-4
Telèfon 93 568 08 99

Crèdits

EDITA:
Ajuntament de Montornès del Vallès
REDACCIÓ, FOTOGRAFIA I MAQUETACIÓ:
Dept. de Comunicació Tel. 93 572 11 70

ASSESSORAMENT LINGÜÍSTIC:
Oficina de Català de Montornès del Vallès
CPNL del Vallès Oriental

PUBLICITAT:
Laura Catalán (625 601 107)
IMPRESSIÓ: DBcoop sccl
D.L.: B-43.007-1991

IMPRÈS EN PAPER ECOLÒGIC
6.500 exemplars
Distribució gratuïta

La Diputació reprèn el projecte de millora de la seguretat viària a la BV-5001 al seu pas per Montornès

El projecte inclou la construcció de passos elevats i millores en la semaforització a diversos punts de la carretera, entre altres obres.

Millora de la cruïlla entre l'av. de Barcelona (BV-5001) i el c. de Villanueva de Nicaragua.

Durant les darreres setmanes ha començat la millora de la cruïlla de l'av. de Barcelona i el c. de Villanueva de Nicaragua.

La intersecció de l'av. de Barcelona i el c. de Villanueva ha estat el punt d'inici del projecte de millora de la seguretat viària a la BV-5001, promogut per la Diputació de Barcelona. Les obres inclouen la creació d'un pas de vianants a l'altura de la parada d'autobús del davant de l'Institut Vinyes Velles.

També es faran actuacions a la rotonda entre les avingudes de la Mare de Déu de Montserrat, de Barcelona i de l'Onze de Setembre i es construirà un pas elevat a la confluència de la BV-5001 i el c. de Sant Lluís. Finalment, es millorarà la semaforització de la carretera a l'altura de l'av. de la Llibertat.

El projecte té un cost conjunt de 408.062 €. La Diputació de Barcelona assumirà 389.632 €, mentre que els 18.700 € restants aniran a càrrec de l'Ajuntament de Montornès.

Els treballs donen continuïtat als que van quedar pendents el 2023, quan l'empresa adjudicatària va abandonar les obres.

En marxa la campanya informativa sobre el nou sistema de recollida de residus

Aquest mes s'ha celebrat el gruix de xerrades informatives per explicar el nou sistema de recollida de residus amb contenidors intel·ligents que es posarà en marxa el mes d'abril.

El sistema implica la substitució dels contenidors de les fraccions d'envasos, orgànica i resta, per d'altres amb control d'accés mitjançant targeta, o amb el mòbil i l'aplicació ReciclaVO.

Aquests dies s'està fent arribar a les cases una comunicació amb els llocs i dates en què es podran recollir les targetes que donaran accés als contenidors intel·ligents. A més de la targeta, es lliurarà un codi que permetrà activar l'app ReciclaVO. El kit inicial que es lliurarà inclourà un tríptic i un imant amb informació, un cubell domèstic per a la matèria orgànica i un paquet de bosses compostables.

Una de les trobades informatives.

PRESSUPOST MUNICIPAL 2026: 31.061.390,21 €

Accions destacades:

TERRITORI
10.166.473 € - 32,8 %

Neteja viària
1.527.000 €

Recollida de residus
2.831.613 €

Manteniment i instal·lacions d'equipaments i de via pública
3.419.119 €

SERVEIS A LES PERSONES I ACCIÓ SOCIAL
10.421.529 € - 33,5 %

Educació, infància, joventut i gent gran
2.819.698 €

Cultura, festes i esports
1.890.000 €

Promoció econòmica i comerç
938.263 €

Convivència i seguretat ciutadana
2.592.000 €

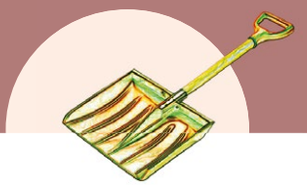

INVERSIONS
3.925.800 €

Millores a la via pública
429.000 €

Actuació al carrer de Joan XXIII
361.375 €

Construcció de murs de contenció a la ZEM Les Vernedes
289.000 €

Renovació de les instal·lacions de la Policia Local i de la brigada municipal d'obres
1.145.000 €

AUTO
REYVE
DESDE 1985 AL TEU SERVEI
TALLER MULTIMARCA
REPARACIÓ GENERAL DE L'AUTOMÒBIL
Major, 52 · 08170 Montornès del Vallès
Tel.935 684 652
autoreyve@gmail.com

clinica veterinaria montornes
Més de 20 anys al vostre servei!

· Consultes diàries
· Visites a domicili
· Anàlisis clíniques al moment
· Radiologia i Cirurgia
c/La Lira, 2
08170 Montornès del Vallès
Tel. 93 568 39 58
Móvil 610 26 35 69
clinicaveterinariamontornes

S'inicien les obres de construcció del centre de dia

Els treballs tenen un import de 4.097.007,66 € i una durada prevista de 15 mesos.

Projecció renderitzada del futur equipament.

El centre de dia serà l'espai de referència per a l'atenció social integrada a la gent gran, que inclourà, en el futur, habitatges dotacionals.

Les obres del centre de dia començaran el mes de març. El Ple municipal va aprovar el mes de desembre el projecte executiu i l'adjudicació dels treballs a l'empresa Artífex Infraestructuras SLU per un import de 4.097.007,66 €. La licitació tenia un import de sortida de 4.355.978,37 €.

L'equipament, amb una capacitat per a 40 places, serà l'espai de referència per a l'atenció diürna. El projecte inclourà l'ampliació dels serveis de menjador i d'atenció domiciliària, i, en un futur, habitatges dotacionals, amb l'objectiu de garantir una atenció més propera i personalitzada a la gent gran del municipi.

Recursos per finançar el projecte

L'Ajuntament finançarà l'obra amb els recursos aconseguits amb la venda d'una parcel·la municipal (3.2 milions €) i amb les subvencions del Programa General d'Inversions de la Diputació de Barcelona (800.000 €) i del Departament de Drets Socials de la Generalitat (1.035.000 €).

Acaben les obres a Mare de Déu de Montserrat

Ja està operatiu l'aparcament de l'av. de la Mare de Déu de Montserrat i s'està acabant d'enllestir l'enllumenat. Les obres de millora han inclòs la renovació de la xarxa d'aigua, la calçada, les voreres, el clavegueram i la senyalització viària.

Un pas més cap a la transició energètica

Ha finalitzat la instal·lació de 157 plaques fotovoltaiques a l'Escola Palau d'Ametlla i de 86, al Teatre Margarida Xirgu. El projecte, finançat per la Diputació, preveu col·locar 443 plaques en equipaments municipals.

Plaques fotovoltaiques a l'Escola Palau d'Ametlla.

A. GONZÁLEZ
Tapisseries i Cortines
sofàs · cortines · roba per a la llar
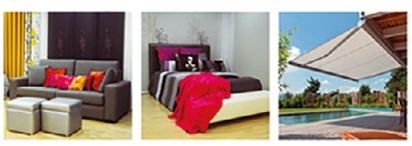
TOLDOS DE CORTINA · TOLDOS BRAÇ INVISIBLE I BALCÓ · TOLDOS CORREDISSOS CANVIS DE LONA
626 043 154 · 630 837 901
c/ Llibertat, 5 · T 93 568 18 48
c/ Joan XXIII, 17 · T 93 572 31 21
08170 Montornès del Vallès
tapigonzalez@telefonica.net

PABLO ARIAS
clínica dental
Pablo Arias Arias de Saavedra
ODONTÓLOGO
Riu Mogent, 17
Tel. 93 568 44 07
Fax 93 568 44 07
08170 MONTORNÈS DEL VALLÈS

INSTAL·LACIONS: AIGUA LLUM · GAS · CALEFACCIÓ
PARTICULARS I COMUNITATS
REFORMES DE L'HABITATGE
FUSTERIA · AIXETES
MOBLES DE BANY I CUINA
EXPOSICIÓ DE ELECTRODOMÈSTICS
MONTORNÈS
c/Palau d'ametlla, 18
93 768 93 77
93 568 12 87
661 714 471
MONTMELÓ
c/Major, 45
93 568 19 99
mi electro

Modificació de l'organització municipal

El Ple ordinari de desembre passat va aprovar la modificació de l'organització municipal del mandat 2023-27, arran de la sortida del govern del regidor d'ERC, Sergi Martínez. No hi ha canvis en el cost econòmic global, però sí en els percentatges de dedicació d'alguns membres.

Mercedes Jiménez assumeix l'Àrea de Seguretat Ciutadana, Convivència i Ciutadania. L'alcalde s'ha reservat les competències en Policia Local i Protecció Civil, i Residus i Neteja passen a la regidora delegada de l'Àrea de Territori i Sostenibilitat, Mar García.

En 1 minut...

Formació en el marc del programa Treball als Barris. L'Ajuntament promou cursos de català, informàtica, horticultura i costura adreçats preferentment al veïnat de Montornès Nord en situació d'atur. L'objectiu és millorar les oportunitats laborals de les persones participants.

Montornès cardioprotegit. S'ha ampliat la xarxa de desfibril·ladors (DEA) amb la instal·lació de nous dispositius al Teatre Margarida Xirgu i a l'edifici d'Acció Social.

Ricardo Piris s'incorpora al govern local

Ricardo Piris, a la presa de possessió.

Al Ple ordinari de novembre va prendre possessió com a regidor Ricardo Piris Martín, número 8 de Montornès en Comú a les eleccions municipals de 2023.

Piris substitueix Marc Fuentes Molina, que va deixar el càrrec a l'octubre per motius personals.

El nou regidor ha assumit les carteres d'Esports; Medi Ambient i Transició Energètica; Mobilitat; Memòria Històrica, i la regidoria de barri del Castell–Can Comas Nou.

Compromís amb el record en el Dia Internacional en Memòria de les Víctimes de l'Holocaust. El 27 de gener, la pl. de la República va acollir un acte institucional per recordar els tres veïns morts als camps de concentració nazis.

Un Pla estratègic per millorar la qualitat de vida de la gent gran

Veïns i veïnes majors de 65 anys assisteixen a tallers participatius per recollir necessitats i propostes de millora del poble.

L'Ajuntament treballa en l'elaboració d'un Pla estratègic per millorar la qualitat de vida de les persones grans. L'objectiu és disposar d'un document que serveixi com a guia per a polítiques públiques que han de respondre a la situació d'envelliment de la població.

S'ha convocat les persones majors de 65 anys que assisteixen als tallers municipals de gimnàstica i dansa perquè prenguin part en sessions participatives i aportin la seva opinió en relació a les necessitats i propostes de millora per al municipi.

A banda dels tallers, la preparació del pla inclou una diagnosi sobre les polítiques de gent gran amb personal tècnic de l'Ajuntament i amb les juntes directives dels casals de la gent gran Centre i Nord.

Un dels tallers participatius.

Amb les idees recollides, es redactarà el pla estratègic que, segons les previsions, estarà enllestit a finals del mes de març.

El procés compta amb l'acompanyament de l'assessoria Xarxa Consultors i el suport de la Diputació de Barcelona.

BREUS

Resultats de la consulta ciutadana sobre l'ús de la pirotècnia

La majoria de les persones enquestades són partidàries de regular l'ús de la pirotècnia preservant la cultura popular i millorant la convivència.

Un total de 143 veïns i veïnes de Montornès majors de 16 anys van participar en la consulta realitzada el novembre de 2025.

Els resultats serviran com a base per seguir treballant en la modificació de l'ordenança de convivència i civisme. (+ info: Plataforma Participa311)

La ràdio i el comerç local. El 13 de febrer, Dia Mundial de la Ràdio, Ràdio Montornès va emetre un especial dedicat al comerç local des de la botiga El Gato con Botas.

Nova edició del mòdul C del Servei de Primera Acollida. 13 persones han finalitzat la formació centrada en el coneixement de la societat catalana i el seu marc jurídic.

MdV Recicla

La clau és fer-ho bé.

Nou sistema de recollida de residus amb contenidors intel·ligents

El mes d'abril es posarà en marxa el nou model de recollida de residus amb contenidors intel·ligents.

Aquest model és un sistema d'alta eficiència de recollida de residus, utilitzat a molts municipis de Catalunya i a altres països europeus, que permet assolir percentatges elevats de recollida selectiva superiors al 65% i, fins i tot, més del 80% en alguns casos, a més de reduir les emissions contaminants.

Per què el canvi?

Per compromís ambiental

A hores d'ara ja sabem les conseqüències de no reciclar correctament i l'impacte negatiu que té per al planeta.

Els municipis tenim el repte de revertir aquesta situació i conscienciar sobre la importància de reduir els residus i de gestionar-los de manera sostenible.

Per viabilitat econòmica

Llençar els residus barrejats és cada vegada més car perquè cada cop val més diners portar-los a incinerar o a l'abocador.

Amb el nou sistema separarem millor, amb la qual cosa la gestió serà més econòmica i sostenible, i la taxa d'escombraries no s'encarirà de forma desorbitada.

Cal recordar que la llei obliga a cobrir els costos del servei de recollida i de tractament de residus exclusivament amb els ingressos de la taxa d'escombraries.

Per normativa europea

El sistema actual de contenidors oberts és obsolet i no permetrà complir amb les directrius europees que obliguen a assolir el **65%** de reciclatge el 2035.

Ara, la recollida selectiva a Montornès no arriba al **40%**, és a dir, més de la meitat dels residus van a parar al contenidor de la resta.

Les dades d'altres municipis indiquen que amb el sistema de contenidors intel·ligents s'incentiva la separació de la matèria orgànica i s'aconsegueix fins a un **70%** de recuperació de materials.

En el cas del comerç, hi ha l'alternativa de la recollida porta a porta que s'ha demostrat un sistema eficient per als establiments. (+informació: tel. 671 45 03 39)

Contenidors intel·ligents

Quins són els objectius:

- Ús correcte dels contenidors per millorar la qualitat dels residus que separem.
- Augmentar l'índex de recollida selectiva.
- Aplicar una taxa més justa.

Com funcionaran els contenidors?

Contenidors amb accés amb targeta o a través del mòbil (app ReciclaVO)

- Els contenidors d'**envasos i orgànica** es podran obrir **tots els dies** de la setmana.
- El contenidor de **resta** es podrà obrir tres dies: **dimarts, dijous i diumenges.**

Contenidors sense targeta

- Els contenidors de **paper i cartró, i de vidre** continuaran oberts **tots els dies** i sense necessitat de targeta o d'app.

Cada domicili tindrà assignades dues àrees de contenidors. En el moment de la recollida de la targeta, s'indicaran les àrees assignades.

Deduccions

Per ús de la deixalleria

	USOS A L'ANY	DESCOMPTE
HABITATGES	5 vegades	10%
	De 6 a 9 vegades	15%
	10 vegades o més	20%
COMERÇOS	10 vegades	10%

Per ús del contenidor d'orgànica

	USOS A L'ANY	DESCOMPTE
HABITATGES	Més de 36 aportacions	6%

montornes.cat/recicla

Distribució de targetes

Per facilitar el repartiment de les targetes d'obertura dels contenidors i el codi d'accés a l'app ReciclaVO, s'ha programat un calendari de distribució per a cada barri que serà enviat als domicilis amb la informació sobre els punts de recollida. El repartiment es realitzarà entre els mesos de març i abril.

Hi haurà 2 punts de recollida: la Carpa Polivalent El Sorralet i l'Espai Cultural Montbarri (només per al barri de Montornès Nord).

Finançament

El nou model de contenidors intel·ligents compta amb una subvenció de 72.147,16 € atorgada per l'Agència Catalana de Residus.

Un exemple:
Habitatge Plurifamiliar

3 persones empadronades

Quota anual sense deduccions: **200,81 €**

1. Ús de la Deixalleria

Més de 10 visites l'any
20% de descompte

Nova quota: **160,65 €**

2. Ús del contenidor orgànic

Més de 36 aportacions l'any
6% de descompte addicional

Quota final: **148,60 €**

Estalvi total anual: 52,21 €

De 200,81 € → 148,60 €

Una de català, si us plau!

RECOMANACIÓ:
Uneix-te al Voluntariat per la llengua!

L'inici de l'any sempre obre una porta a noves oportunitats i ens anima a fer-nos propòsits. Potser un dels propòsits que algú de vosaltres s'ha fet és millorar el català i practicar-lo una mica més. Si és aquest el vostre cas, sabem com podeu començar: uniu-vos al Voluntariat per la Llengua.

Parelles lingüístiques

El programa consisteix a practicar català mitjançant la conversa. Es basa en la creació de parelles lingüístiques formades per un voluntari o voluntària, que és parlant habitual de català, i un aprenent o aprenenta, que entén el català i el parla una mica, però que necessita tenir més fluïdesa. Ambdós han de ser majors d'edat i es comprometen a trobar-se per xerrar una hora a la setmana durant un mínim de 10 setmanes.

El programa va néixer l'any 2003 i ja hi han passat més de 195.000 parelles. Està reconegut per la Unió Europea i adoptat a l'Aran, Perpinyà, Andorra, el País Valencià, les Illes Balears i, també, a Bolzano (Itàlia) i Flandes (Bèlgica).

Establiments i entitats

Comerços, empreses i entitats també poden col·laborar amb el Voluntariat per la llengua signant una adhesió al programa. Els establiments poden oferir la possibilitat que les parelles, i també els alumnes dels cursos de català, hi facin pràctiques lingüístiques puntuals. Pel que fa les entitats, si s'hi adhereixen, a més de donar a conèixer les seves activitats tant a parelles lingüístiques com a alumnes, també els obren les portes a participar-hi i ofereixen així un altre espai segur on practicar el català.

A Catalunya hi ha 4.972 establiments col·laboradors i 943 entitats adherides.

El neologisme de l'any

MILLOREM EL CATALÀ:
Vespreig, neologisme del 2025

Surts amb amics a la tarda? T'agrada gaudir de l'oci sense haver de traslladar-lo a la nit o la matinada? Doncs tenim una bona notícia: ja no cal que anomenis "tardeo" a aquesta activitat perquè "vespreig" és el neologisme del 2025!

Des de fa 12 anys té lloc la campanya anomenada "Paraula de l'any", promoguda per l'Institut d'Estudis Catalans i la Universitat Pompeu Fabra. Aquesta campanya convida els parlants a triar d'entre 10 mots i decidir quin s'incorporarà al diccionari normatiu. El terme guanyador de 2025 va ser "vespreig". "IA" va quedar en segon lloc i "neurodivergent", en tercer; altres termes candidats eren: salut mental, gazià – gaziana, matxa, queer, crisi climàtica, influenciador- influenciadora i dejuni intermitent.

Reyes Barragán. Tècnica de Normalització Lingüística de l'Oficina de Català de Montornès del Vallès
Av. del Riu Mogent, 2 · Tel. 677 25 54 78 / 93 572 17 19 · montornes@cpnl.cat / www.cpnl.cat
Atenció presencial dimarts de 10 a 12 h. Atenció telefònica de dilluns a divendres, de 10.30 a 13.30 h.

DR AUTOMOCIÓ
Taller propi de xapa i pintura
Mecànica en general
Electricitat
Pneumàtics
Revisions
Taller multimarca
Av. Onze de Setembre, 29 · Montornès · 93 568 20 50
drautomocio@gmail.com · www.drautomocio.com

SERRANO ADVOCATS
Blas Infante, 11
08170 Montornès del Vallès
(Barcelona)
Tel. 93 572 21 86 · 93 568 49 98
Fax: 93 568 11 92
eserrano@icavor.com

ERVAUTO MONTORNÈS
935 72 30 70
AGÈNCIA OFICIAL
RENAULT – DACIA
DACIA
935 68 12 89
EXPOSICIÓ
CARRER SANT ISIDRE, 26
TALLER
CARRER ANSELM CLAVÉ, 9

Carnaval 2026: color, creativitat i molta gresca!

Personatges de fantasia, animalons, oficis... el Carnaval ha tornat a deixar imatges inoblidables en un gran desplegament d'imaginació i de ganes de passar-ho bé. Trobareu les imatges a montornes.cat/carnaval.

1r premi Comparsa gran: "Ritme Colibrí".

1r premi Comparsa mitjana: "Los Pandators"."

2n premi Comparsa gran: "Divinas de la muerte".

2n premi Comparsa mitjana: "Aguafiestas".

1r premi Grups: "No nos da la vida".

2n premi Grups: "Ecos del desierto".

Premi Parella: "Els Dracs"

Alumnes de l'Escola Can Parera.

Alumnes de l'Escola Mogent.

Les escoles visiten l'Ajuntament. El 9 de desembre, alumnes de 3r de l'Escola Can Parera van visitar l'Ajuntament. El19 de febrer, ho va fer l'alumnat de l'Escola Mogent. L'alcalde, José A. Montero, els va fer de guia. La visita a la Casa Consistorial és una de les activitats del catàleg que l'Ajuntament ofereix a les escoles.

El Club Pàdel Montornès, en ple funcionament

Creat abans de l'estiu de 2025, el Club Pàdel Montornès continua organitzant activitats per fomentar l'esport al poble. En formen part una trentena de persones d'edats diverses, que s'entrenen setmanalment a les pistes de la Zona Esportiva Municipal Les Vernedes. Un dels equips, format per 18 integrants, competeix a la lliga comarcal.

Al Nadal el club va organitzar un torneig solidari a favor de Càritas de Montornès. Més info: 675 546 568.

Recursos per millorar les instal·lacions esportives

Obres als vestidors del camp de futbol.

El Consell Català de l'Esport ha concedit un ajut de 318.999 euros a l'Ajuntament de Montornès per finançar obres de modernització i condicionament d'instal·lacions esportives fins al 2029.

A mitjans de gener van començar els treballs de reforma i renovació de l'aigua calenta sanitària i la calefacció als vestidors del camp de futbol. També s'han previst actuacions a l'edifici de karate i als vestidors del pavelló del CEM Les Vernedes.

Un any més, corrent per la igualtat. Cada setmana, al voltant de vuitanta persones segueixen les sessions de preparació per a la Cursa dels 6 km i la Mitja Marató, organitzades pel Club Atletisme Montornès. Els dorsals per a ambdues proves, que es disputaran el 12 d'abril, estan exhaurits.

Carnaval, també al complex esportiu

Les persones usuàries i l'equip professional del CEM Les Vernedes van seguir les consignes del Rei Carnestoltes durant la setmana del 9 de febrer.

A més de participar al *photocall* ubicat al vestíbul, van mostrar les seves millors disfresses a les classes dirigides.

aluminios montornès

ALUMINIOS MONTORNES, SL
C/FEDERICO GARCÍA LORCA, 17
08170 MONTORNÈS DEL VALLÈS

BARCELONA
93 568 02 81
678 681 598
692 592 467
info@aluminios-montornes.com
www.aluminios-montornes.com

FABRICACIÓN A MEDIDA DE CARPINTERÍA DE ALUMINIO:

- Ventanas y balconeras
- Cerramientos
- Persianas
- Mosquiteras
- Etc.

REALIZAMOS DUPLICADOS DE LLAVES DE VEHÍCULO, CONSÚLTANOS

ASEGURA TU SEGUNDA LLAVE
DESDE 70€

ACCEDE A TU COMUNIDAD SIN NECESIDAD DE LLAVES
INSTALA NUESTRO CONTROL DE ACCESOS

PROTEGE TU VIVIENDA DE LOS INSECTOS
INSTALANDO MOSQUITERAS

Un model d'atenció per a la gent gran

Ja han començat les obres del Centre de Dia. Un equipament de quaranta places per a l'atenció diürna de la gent gran equipat amb tots els serveis necessaris, que estarà enllestit d'aquí a un any. L'equipament suposa la primera pedra d'un model d'atenció integral. Integral perquè incorporarà també el Servei d'Atenció Domiciliària i Menjador Social, i estarà coordinat amb el CAP i els agents de Salut de la nostra zona.
La realitat actual i la previsió per als propers anys és que cada vegada hi haurà més persones grans, mes longeves i amb necessitat d'atencions. Per poder sostenir i atendre aquesta demanda, on no hi haurà equipaments suficients cal buscar alternatives.
Le alternatives passen per l'atenció a domicili, ja siguin pisos nous adaptats o comunitats de veïns que incorporin serveis d'atenció. Hi ha models d'èxit a Manresa, Igualada, Barcelona i hi estem treballant dins el Pla 50000 habitatges de la Generalitat, i també amb el Consorci de Salut i Social de Catalunya. Aquest model no només aporta benestar, sinó que millora l'autonomia i redueix la medicalització, tot garantint el dret a envellir al barri on s'ha fet vida tota la vida!
Si ens pregunteu per la Residència, us direm que evidentment és necessària i que seguim treballant per aconseguir-la, és un equipament de salut que atén persones malaltes i sense la implicació de la Generalitat és impossible. Mentrestant, ampliarem els serveis d'atenció al domicili i impulsarem habitatges que cuidin.

Per què hem aprovat el pressupost municipal?

Com ja sabeu els i les socialistes defensem els pressupostos com a una eina de planificació imprescindible per millorar el nostre poble. Per fi, el govern municipal porta els pressupostos a temps per tenir els diners disponibles a principi de 2026. Ara no hi haurà excuses per no executar totes les inversions previstes, per valor de quasi quatre milions d'euros.
Enguany el pressupost s'eleva fins el 31 milions d'euros, i això suposa un increment del 12,73% respecte el 2025. Els ingressos s'eleven principalment per l'increment de les aportacions del governs de l'Estat i de la Generalitat.
Des del nostre grup vam posar com a condició indispensable la millora de les instal·lacions de la Policia Local, que seran cabdals per evitar situacions com la del darrer estiu, i la millora de la seguretat del veïnat i dels mateixos agents. La remodelació permetrà també tenir un equipament adequat per augmentar el número d'efectius a la Policia Local.
Hem introduït als pressupostos la partida necessària per fer realitat un zona d'esbarjo de gossos a la riera del Vinyes Velles, que és una demanda dels veïns i veïnes de la zona. També la instal•lació d'almenys una estació de càrrega de vehicles elèctrics a Montornès Nord i la prolongació del carril bici fins al Cruyff Court, entre d'altres. Ara, amb els diners disponibles, l'única raó per no fer les inversions previstes seria la pròpia inoperància de l'equip de govern. Des del grup socialista vigilarem que tots els projectes es desenvolupin com està previst.

Les petites coses a Montornès

La política municipal no són només els grans projectes que ocupen portada i que triguen anys a materialitzar-se. Política municipal és, sobretot, tenir cura de les petites coses que fan la vida dels veïns més còmoda i segura.
Per exemple: assegurar que els vestidors del camp de futbol no passin dos anys sense aigua calenta; reparar la marquesina de la parada d'autobús, perquè ningú es mulli o passi fred; escoltar els veïns quan alerten que els contenidors del carrer Estrella tapen la visibilitat; ajustar els contenidors del carrer Llibertat amb Tres Creus perquè ningú hagi de sobrepassar amb mig cotxe la línia de stop .
També és planificar un pressupost suficient per mantenir els ascensors de les escoles en perfecte estat. No és feina de les mestres carregar alumnes lesionats amunt i avall. I si ja hi som, podríem arreglar l'ascensor de les Vernedes, la calefacció de Can Saurina o les goteres del Club d'Escacs... i fins i tot dels dos pavellons municipals.
Bona política municipal és també cuidar els carrers perquè passejar no sigui un perill, mantenir els camins i les zones d'esbarjo de gossos en condicions, i podar els arbres abans que creixin més del compte i s'hagin de tallar per seguretat.
La política municipal hauria de començar per aquí: solucionar els problemes reals de la gent i cuidar Montornès dia a dia. Són aquestes petites coses les que fan que una ciutat sigui veritablement habitable, segura i propera. Les petites coses que Montornès en Comú descuida constantment.

¿Progreso o retroceso?

Después de tantos años nos quieren convencer de que Montornés va muy bien, pero esa no es la realidad que tienen los ciudadanos de nuestro pueblo al respecto.
Llevamos mucho tiempo diciendo y denunciando públicamente que en nuestro municipio hay un descontrol en general muy grande: las calles están sucias, los contenedores sin palanca, con basura por fuera y sucios, pasos de peatones con poca visibilidad para conductores y viandantes, plagas de ratas y cucarachas campando a sus anchas por nuestras calles sin un plan efectivo ni control, poco aparcamiento en el centro mal estructurado y quitando cada vez más, las aceras desmesuradamente anchas dejando las carreteras más estrechas y con poca maniobra para los conductores, farolas en mal estado dejando oscurecido el paso para las personas, jardines con vegetación totalmente muerta y árboles cortados o inclinados, calzadas y aceras con socavones, grietas, desperfectos y parcheados que impiden la correcta movilidad de personas o vehículos, incluso en muchos sitios con arbustos y maleza que sobresalen.
En definitiva, se tiene la sensación de que aún pagando cada vez muchos más impuestos, tenemos peores servicios, instalaciones e infraestructuras que nunca. Siempre se les pide el esfuerzo y sacrificio a los mismos de siempre.
¡No es una sensación, es la pura realidad!

ESQUERRA REPUBLICANA

Per una transformació real: dignitat, paraula i futur

Des d'Esquerra Republicana vam prendre al novembre la difícil decisió de sortir del govern municipal. Ho vam fer per responsabilitat i coherència: Montornès en Comú ha incomplert l'acord de coalició i, per a nosaltres, el respecte a la paraula donada és la base de qualsevol projecte polític honest.

L'aprovació del pressupost al desembre confirma els motius de la nostra marxa. Ens trobem davant dels comptes més grans de la història del municipi, però això no es tradueix en la transformació que Montornès necessita. Continuem amb un poble gris. Havíem pactat augmentar el verd urbà i fer de Montornès una Vila Florida, però el govern s'està limitant a substituir arbrat existent sense crear noves zones d'ombra a la via pública, una mesura urgent i necessària.

El pressupost també ignora projectes estratègics clau que formaven part del pacte: no hi ha cap partida per començar a definir l'Illa Cultural ni cap inversió ambiciosa per fer realitat la segona llar d'infants al centre. Tenim recursos rècord, però la gestió del dia a dia falla, amb carrers que pateixen un mal manteniment i subvencions que arriben tard a les entitats, dificultant la seva tasca.

No hi ha transformació possible ni progrés de veritat amb les receptes de sempre, que busquen més el titular efímer que el benestar de la gent. Des d'ERC seguirem treballant per un Montornès que avanci de veritat, complint els compromisos i posant la ciutadania al centre.

Informació de servei

Oficina d'Atenció Ciutadana Centre
Av. de la Llibertat, 2 · Telèfon 93 572 11 70
Horari: De dilluns a divendres de 8.30 a 15 h;
Dimarts i dijous, també de 17 a 19 h

Oficina d'Atenció Ciutadana Nord
C. de les Hermanas de la Virgen Niña, 2 · Telèfon 93 568 81 27
Horari: dilluns, dimecres i dijous de 8.30 a 15 h;
dimarts de 17 a 19 h

a/e: oac@montornes.cataa
Demaneu cita prèvia a: montornes.cat/citaprevia

Policia Local
Telèfon d'emergències i serveis policials urgents: 93 572 11 10
WhatsApp de col·laboració ciutadana: 667 99 36 85
a/e: policialocal@montornes.cat

Recollida de voluminosos
Telèfon i WhatsApp: 673 53 26 23
Els mobles s'han de deixar els dilluns i els dijous al vespre, prèvia concertació del servei.

Deixalleria de Montornès
Horari:
· Dimarts, de 16 a 19 h
· De dimecres a divendres, de 9.30 a 13:30 h i de 16 a 19 h
· Dissabte, de 9 a 15 h
· Diumenge, de 9 a 14.30 h

MONTORNES DEL VALLÉS 235.000€
CEE E
REF. LV12148
PRECIOSO PISO EL CENTRO DE MONTORNÉS
Vivienda de 4 hab. (3 dobles), Salón de 20m² soleado exterior y con balcón, cocina office con lavadero y baño completo con ascensor, aire acondicionado, calefacción y suelos de gres. Ubicación céntrica junto a comercios, colegios y transporte.

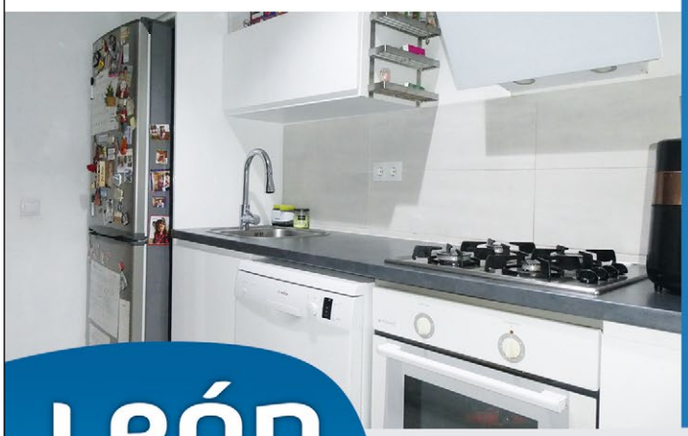

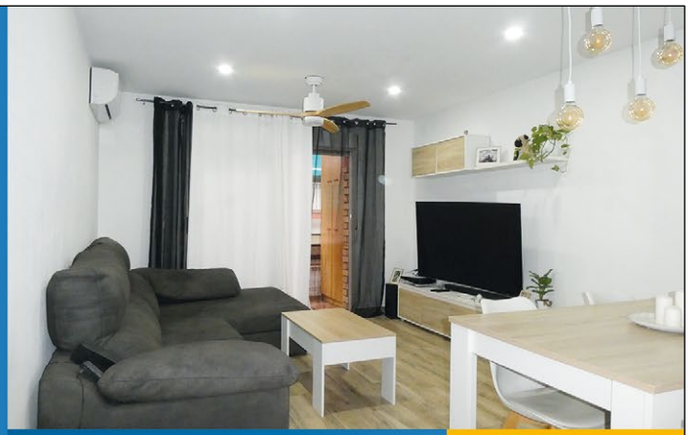

MONTORNES DEL VALLÉS 230.000€
CEE D
REF. LV12149
PISO EN EL CENTRO MUY LUMINOSO
Piso reformado y listo para entrar a vivir con ascensor. Salón luminoso con balcón, cocina office y lavadero, 3 habitaciones, baño completo y acabados modernos, calefacción, aire acondicionado. Muy cálido y soleado por su orientación Oeste.

León immobiliàries
+25 años de experiencia
registre d'agents immobiliaris de Catalunya aicat 3612
Montornés del Vallès
Onze de Setembre, 29
montornes@fincasleon.com
¡Llámanos!
93 568 35 45
630 011 669

febrer-maig 2026

MONTORNÈS AIXECA EL TELÓ

CULTURA MONTORNÈS

TEATRE MARGARIDA XIRGU

LAIKA
de Xirrikiteula Teatre
Dissabte 28 de febrer - 18 h
Durada: 55 minuts *Edat:* >4 anys
Preu: De 5 a 13 €

ELS MIRALLS DE DYLAN
de Gerard Quintana i Jordi Batiste
Divendres 17 d'abril - 21 h
Durada: 75 minuts *Edat:* >12 anys
Preu: De 7,5 a 20 €

TEORIA KING KONG
de La Virgueria
Divendres 6 de març - 20 h
Durada: 75 minuts *Edat:* >16 anys
Preu: De 5 a 13 €

BUFFA!
de Bellaterra música
Diumenge 19 d'abril - 18 h
Durada: 40 minuts *Edat:* 1-5 anys
Preu: De 5 a 13 €

BODAS DE SANGRE
de Projecte Ingenu
Dissabte 21 de març - 18 h
Durada: 90 minuts *Edat:* >14 anys
Preu: De 5 a 13 €

SCRAKEJA'T 2.0
de CobosMika Company
Diumenge 17 de maig - 18 h
Durada: 60 minuts *Edat:* >6 anys
Preu: De 5 a 13 €

Servei gratuït de canguratge

Més **informació** i **entrades** a entrades.montornes.cat

MONTORNÈS DEL VALLÈS AJUNTAMENT · PROGRAMA.CAT · Generalitat de Catalunya Departament d'Igualtat i Feminisme · CORRESPONSABLES

Can Rull Podologia
Clínica Podològica autoritzada: Generalitat de Catalunya Departament de Salut

José María Ángel Morcillo
Podòleg
Acceptem derivacions de peu diabètic de CatSalut
Avda. Onze de Setembre n. 33
Montornès del Vallès
Telf. 93 727 68 20

LUMOS
PASTELERIA CREATIVA

Creamos **tartas, cookies, alfajores artesanales, bombonería y figuras de chocolate** para momentos especiales.
Cumpleaños, celebraciones y eventos con un toque único.

684 77 82 19 · lumospasteleriacreativa · Carrer Major 21. Local 2. Montornès del Vallès