Montornès, 15 de febrer de 2025

Jornada de portes obertes conjunta escoles de primària

CURS 2025-26

MONTORNÈS EDUCA

MONTORNÈS DEL VALLÈS AJUNTAMENT

Generalitat de Catalunya
Departament d'Educació

Índex

Centres

Activitats dels centres

Comunicació i difusió

Calendari portes obertes

Serveis oferts pels centres

Participació de les famílies

Places i línies curs 24-25

Coordinació entre centres

Calendari preinscripció

Què i com ensenyem?

Suport municipal

Precs i preguntes

Palau d'Ametlla
Adrià Martínez Tolós

Can Parera
Rosa M. Caballero Muñoz

Mogent
Rosa María Invernón Ruiz

Sant Sadurní
Clara Riera Ginjaume

Centres educatius de primària a Montornès

Marinada
Mercedes Miño del Molino

Marinada

Jornada de

PORTES OBERTES

CURS 2025/2026

SESSIÓ INFORMATIVA CONJUNTA DE LES CINC ESCOLES D'INFANTIL I PRIMÀRIA

Dissabte 15 de febrer
de 2025 a les 10.30 h,
Espai Cultural Montbarri

Inscripcions: montornes.cat/inscripcionseduquem

Servei de cangur per a infants a partir de 3 anys.

Educació infantil i primària

VISITES ALS CENTRES

Escola Mogent
Dimecres 5 de març
a les 15.15 h

Escola Can Parera
Dijous 6 de març
a les 15.15 h

Escola Sant Sadurní
Divendres 7 de març
a les 15.15 h

Escola Palau D'ametlla
Dissabte 8 de març:
10 h Xerrada
11 h Visita guiada

Escola Marinada
Dimarts 11 de març
de 15.15 a 16.30 h

MONTORNÈS DEL VALLÈS
AJUNTAMENT

MONTORNÈS
EDUCA

Places i línies a I3. Curs 2025-26

I3

149 infants
nascuts al 2022
Montornès

138 places

7 grups I3:

1 Marinada
2 Mogent
1 Palau d'Ametlla
1 St Sadurní
2 Can Parera

Ràtios de 20 a I3,
excepte l'escola
Mogent:
ràtio de 19.
Mínim 3 places
reservades per aula
per a alumnat NEE

Escolaritat equilibrada i inclusió de la diversitat a tots els centres

Adaptació a I3

- Acompanyament als infants per ajudar a crear vincles positius
- Iniciació en els hàbits i rutines d'autonomia personal
- Respecte al procés de cada infant
- Horaris flexibles, mestres de reforç...
- Acompanyament a tot l'alumnat.
- Atenció a la família

Competències específiques

La capacitat d'utilitzar els coneixements i habilitats, de manera transversal i interactiva, en contextos i situacions que requereixen la intervenció de coneixements vinculats a diferents sabers.

01 Comunicació lingüística

02 Comunicació plurilíngüe

03 Matemàtica, ciències, tecnologia i engineyeria

04 Consciència i expressió cultural

Competències transversals

Personal, social i d'aprendre a aprendre

Ciutadania

Digital

Emprenedoria

Treball per projectes globalitzats

Àrea artística

Col·laboració amb l'Escola Municipal de Música, dansa i Aula de Teatre

Àrea científica i tecnològica

Aprenentatge competències digitals

Àrea emocional

Adquisició competències socioemocionals

Foment i motivació per la lectura

Treball conjunt amb la biblioteca

- Biblioteques escolars
- Tallers narrativa
- Tallers foment de la lectura
- Maleta viatgera
- Visita a la Biblioteca
- Veus amb altaveus

Projecte llengua estrangera

Anglès des d'educació infantil

Sortides a tots els nivells i cicles

Relacionades amb les arts

Relacionades amb els projectes

Relacionades amb l'entorn

Colònies

Sortides de convivència, com a mínim un curs

Serveis ofertats des dels centres

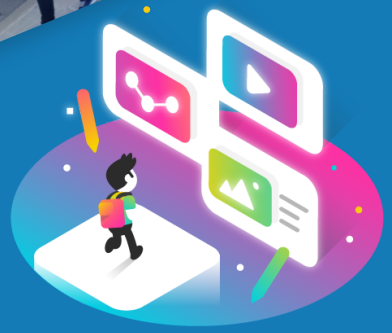

- Acollida de matí i tarda
- Menjador amb cuina apta per a intoleràncies
- Extraescolars
- Serveis especialitzats:
  - EAP | Equips d'Assessorament Psicopedagògic
  - CREDA | Centre Recursos Educatius per a deficiències auditives
  - TEEI | Tècnic/a especialista Educació Infantil
  - Vetllador/a

Coordinació entre centres educatius

- Seminari coordinació primària i secundària
- Seminari direccions
- Formació del professorat i intercanvi de projectes
- Grup de treball lligat al Pla Educatiu d'Entorn

Reflexió

Debat

Sinergies

Compartir

Coneixement

Col·laboració de l'Ajuntament amb els centres educatius

Pla Educatiu d'Entorn

- Catàleg d'activitats educatives

Coneixement de l'entorn | Educació artística i foment de la lectura | Educació per a la salut | Educació mediambiental | Educació física | Educació viària, convivència i civisme | Afectivitat i salut sexual amb perspectiva de gènere | Educació per a la cultura de la pau i els drets humans | Educació emocional

- Reforç escolar i servei de logopèdia per a alumnat amb necessitats específiques
- Acompanyament a projectes específics de cada escola
- Ajuts a centres i famílies per a l'educació (menjador, extraescolars, etc.)
- Activitats educatives per a famílies: Eduquem i gaudim en família, Espai de Debat Educatiu...
- Consell d'Infants

Comunicació escola-famílies

Comunitat educativa

- Reunions
- Correu electrònic
- Circulars
- Agenda
- Butlletins qualitatius amb avaluació de cada àmbit d'aprenentatge

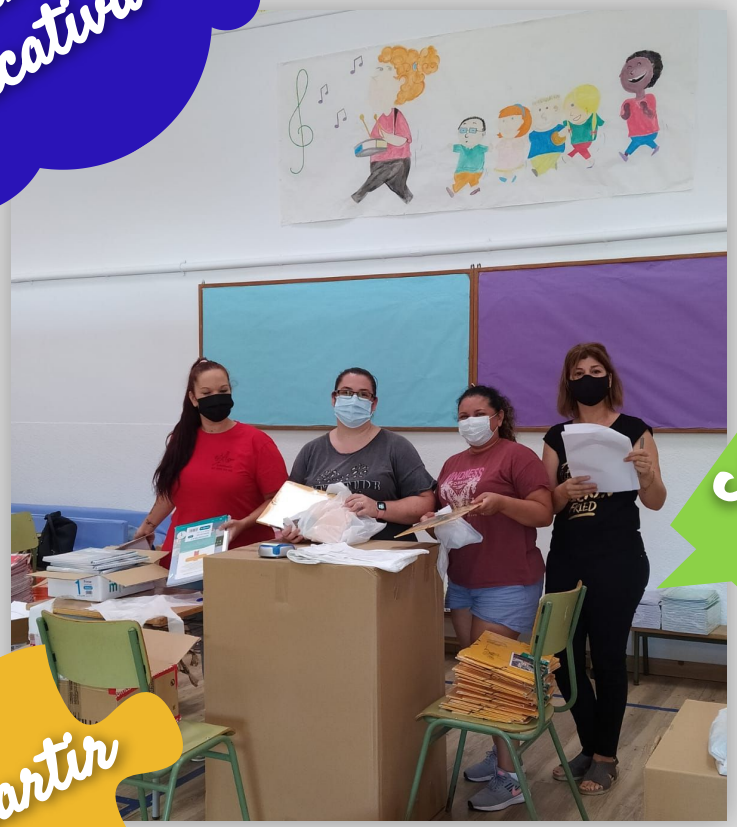

Sinergies

Compartir

Canals de difusió escoles:

Escola Mogent:

a8026154@xtec.cat

@gentmogent

@gentmogent

https://www.youtube.com/channel/UCSCPKzFU-WvcGnY7npvh6lQ

https://agora.xtec.cat/ceip-mogent/

Escola Can Parera:

a8038077@xtec.cat

@escolacanparera

https://www.facebook.com/people/Escola-Can-Parera/100063819589200/

https://www.youtube.com/user/ceipcanparera/playlists

https://agora.xtec.cat/ceipcanparera/

Escola Marinada:

a8022070@xtec.cat

@marinadaescola

https://www.facebook.com/escolamarinada

https://www.youtube.com/channel/UCvS-4Wof_tziCo9xTGdUPAg

https://agora.xtec.cat/ceipmarinada/

Canals de difusió escoles:

Escola Sant Sadurní:

a8022057@xtec.cat

@escolasantsadurni

https://agora.xtec.cat/escolasantsadurni/

Escola Palau d'Ametlla:

a8068410@xtec.cat

@palau_dametlla

https://www.youtube.com/channel/UC9QI_UcOE8t_40AvDOob2ww/videos

https://agora.xtec.cat/escolapalaudametlla/

Participació de les famílies

Consell escolar de centre

Delegats/ades d'aula

Associació de mares i pares

Activitats puntuals als centres

Consell escolar municipal

AMPA

Associació famílies dels alumnes a tots els centres educatius:

- AFA Can Parera
- AMPA Marinada
- AFA Mogent
- AFA Sant Sadurní
- AMPA Palau d'Ametlla

Objectius

Ajudar al bon funcionament de l'escola i garantir el benestar dels infants i famílies

Fomentar la participació de les famílies en el dia a dia de l'escola

AMPA

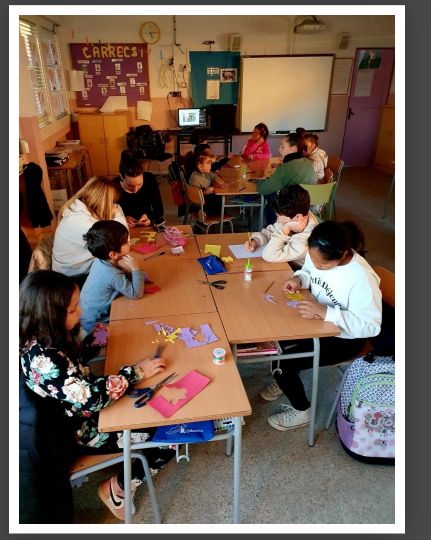

Què fem

Activitats que reforcen el projecte educatiu i la convivència a l'escola

Activitats extraescolars educatives i d'acollida per a la conciliació familiar

Xerrades per a famílies

Gestió de la socialització de llibres

Contribució econòmica a l'escola

Com ens organitzem

Junta directiva que gestiona el dia a dia

Comissions de treball per temes específics

Diferents maneres de participar:

☒ - Formar part de la junta
☒ - Formar part d'una comissió o tema concret
☒ - Puntualment quan es fan crides

AMPA

Passos a seguir per fer la preinscripció:

1. Coneix els calendaris i terminis
2. Entén els criteris d'assignació de plaça
3. Tria les escoles on vols inscriure el teu fill o filla
4. Prepara la documentació
5. Presenta la sol·licitud de preinscripció

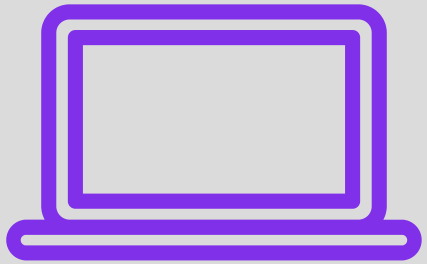

1. Coneix els calendaris i terminis

Preinscripció: del 12 a 26 de març de 2025
Matrícula: del 25 de juny al 3 de juliol de 2025

2. Entén els criteris d'assignació de plaça

Criteris prioritaris

- Germans o germanes que ja estan estudiant al centre sol·licitat, 50 punts.
- Proximitat geogràfica del domicili habitual o del lloc de treball del pare o la mare a l'escola.
  - Quan el domicili habitual de la família es troba dins la zona educativa del centre escolar que es demana en primer lloc, 30 punts.
  - Quan la ubicació del lloc de feina del pare, la mare, el tutor o la tutora està dins la zona educativa del centre triat en primer lloc, 20 punts.
- Receptors de la renda garantida de ciutadania, 15 punts.

Criteris complementaris

- Pare, mare o tutor o tutora legal treballen al centre educatiu, 10 punts.
- Família nombrosa, 10 punts.
- Família monoparental, 10 punts.
- Ser bessó o trigemin, 10 punts.
- Situació d'acolliment familiar de l'alumne, 10 punts.
- Discapacitat d'algun membre de la família, 15 punts.
- Condició de víctima de violència de gènere o de terrorismo, 10 punts

Montornès té una única zona educativa per a tot el municipi

Tots els nens i nenes tenen una plaça garantida en un centre escolar. Si després d'aplicar tots els criteris de priorització no s'obté plaça en cap dels centres que s'han fet constar a la sol·licitud, se n'assigna una d'ofici.

3. Tria les escoles on vols inscriure el teu fill o filla

Hi ha un nombre de places limitades a cada centre educatiu

És important fer constar el màxim nombre de centres que s'ajusten a les teves prioritats

4. Prepara la documentació

Tots els tràmits es fan de forma telemàtica
Cal escanejar o fotografiar tots els documents demanats per ambdues cares

Documents necessaris per acreditar la identitat de les famílies:

- Certificació electrònica de la inscripció de naixement o llibre de família o altres documents relatius a la filiació.
- El DNI o NIE del pare, la mare o el tutor o la tutora de l'alumne/a si s'utilitza la sol•licitud en suport informàtic.

Passaport si és estranger o document d'identitat del país si és membre de la Unió Europea

Documents necessaris per acreditar els criteris prioritaris:

- Proximitat del domicili habitual a l'escola. El Departament pot consultar les dades del padró. Si no es poden consultar, cal presentar un certificat o volant de convivència de l'alumne.
- Proximitat del lloc de treball del pare, la mare o el tutor legal a l'escola. Contracte laboral o un certificat emès per l'empresa si és assalariat/da o model de l'Agència tributària 036 o 037 si és autònom/a.
- Renda garantida de ciutadania. Certificació o resolució emesa pel Departament de Drets Socials.

Documents necessaris per acreditar els criteris complementaris:

. Família nombrosa o monoparental. El Departament ho valida mitjançant consulta interadministrativa. Només presentar el títol quan no sigui possible la validació o per títols emesos per altres comunitats autònomes.

• Part múltiple: llibre de família o certificació electrònica de la inscripció de naixement.

• Situació d'acolliment familiar: resolució d'acolliment del Departament de Drets Socials.

• Discapacitat igual o superior al 33 % de l'alumne, del pare o la mare o d'algun germà o germana de la unitat familiar. Es valida mitjançant consultes interadministratives. Només presentar certificat o la targeta acreditativa quan no sigui posible la validació o per títols emesos per altres comunitats autònomes.

• Condició de víctima de violència de gènere o de terrorismet. Sentència judicial de qualsevol ordre jurisdiccional, l'ordre de protecció vigent, o l'informe dels serveis socials o certificat.

Busca el codi identificatiu de l'infant del Registre d'alumnes de Catalunya (RALC) a:
https://educacio.gencat.cat/ca/tramits/tramits-temes/identificador-alumne

5. Presenta la sol•licitud de preinscripció

Què necessito per fer la preinscripció?

• Ordinador, tauleta o telèfon mòbil amb connexió a Internet.

• Eina d'identificació digital: idCAT Mòbil, certificat digital o Cl@ve.

• Codi identificador del Registre d'alumnes de Catalunya (RALC) de l'alumne o alumna.

• Documentació digitalitzada

Preinscriu-te:
https://preinscripcio.gencat.cat/ca/estudis/infantil-3-6/preinscriute/sollicitud/

Enllaços

1. Inici. Preinscripció Educació infantil (3-6 anys)

2. Entèn els criteris de selecció de plaça

3. Reuneix tota la documentació identificativa

4. Tens dubtes?

Si no te'n surts des de casa pots venir a una escola i t'ajudem!

Precs i preguntes generals